



Istituto Comprensivo Garibaldi Fondi

Via Mola di Santa Maria snc – Tel. 0771531509 – Email Itic85200d@istruzione.it
Fax: 0771531738 • PEC: Itic85200d@pec.istruzione.it

Con l'Europa, investiamo nel vostro futuro

Al personale **DOCENTE** Al sito web

Prot. 3078 del 08/09/2020
Circ. n.20



Prontuario delle regole anti- COVID

Personale **DOCENTE**



1. Ogni lavoratore ha l'obbligo di rispettare tutte le disposizioni delle Autorità e del Dirigente scolastico.
2. Tutto il personale ha l'obbligo di rimanere al proprio domicilio in presenza di temperatura oltre i 37.5° o altri sintomi simil-influenzali e di rivolgersi al proprio medico di famiglia e all'autorità sanitaria.
3. È vietato accedere o permanere nei locali scolastici laddove, anche successivamente all'ingresso, sussistano le condizioni di pericolo (sintomi simil-influenzali, temperatura oltre 37.5°, provenienza da zone a rischio o contatto con persone positive al virus nei 14 giorni precedenti, etc.) stabilite dalle Autorità sanitarie competente.
4. Ogni lavoratore ha l'obbligo di informare tempestivamente il Dirigente scolastico o un suo delegato della presenza di qualsiasi sintomo influenzale durante l'espletamento della propria prestazione lavorativa o della presenza di sintomi negli studenti presenti all'interno dell'istituto.
5. Va mantenuto il distanziamento fisico di almeno 1 metro nei rapporti interpersonali. La cattedra deve sempre rimanere posizionata a 2 metri di distanza dagli alunni della prima fila (distanza tra bordi interni di cattedra e banchi).
6. Non deve essere modificata la disposizione dei banchi e delle cattedre il cui corretto posizionamento è indicato da segnalatori posti sul pavimento in corrispondenza dei due piedi posteriori.
7. Ove è possibile, soprattutto nella scuola dell'infanzia e nel rispetto dell'autonomia didattica, sono da favorire attività all'aperto.
8. Deve essere evitato ogni assembramento nelle sale docenti e presso i distributori di bevande e snack. L'utilizzo delle aule dedicate al personale docente e dei distributori di bevande e snack è consentito nel rispetto del distanziamento fisico di almeno 1 metro tra i fruitori.
9. Si raccomanda l'utilizzo delle comunicazioni telematiche per tutte le situazioni non urgenti;
10. Usare la mascherina chirurgica o altro DPI quando non è possibile mantenere il distanziamento previsto e in tutti gli spostamenti, compresi entrata e uscita.
11. Le docenti di **scuola dell'infanzia** indossano **sempre** la mascherina chirurgica durante la giornata scolastica ed eventuali altri DPI (es. visiera e guanti) durante l'interazione. Dovranno inoltre avere con sé sempre un camice di scorta.
12. Per evitare unno scambio di materiale, i docenti di scuola dell'infanzia avranno cura di munire ogni alunno di un proprio kit didattico (porzioni di giochi vari, colori, plastilina, etc.) a suo uso esclusivo. Quanto utilizzato dovrà essere regolarmente igienizzato.

RIENTRIAMO A SCUOLA IN SICUREZZA

13. Particolare attenzione dovrà essere dedicata alla relazione con gli **alunni disabili**. L'inclusione dovrà essere il principio ispiratore di ogni attività didattica nel rispetto delle esigenze e del percorso formativo di ciascun alunno. Oltre alla mascherina chirurgica, potranno essere previsti altri DPI (es. visiera, guanti). Ove necessario sarà consegnato al docente un KIT comprendente anche un camice monouso.
14. Usare la mascherina fornita dall'istituzione scolastica con le modalità prescritte dalle autorità sanitarie. Seguire con attenzione il corretto utilizzo dei DPI.
15. Per ovvie ragioni prudenziali, è preferibile un uso estensivo delle mascherine al di là del previsto distanziamento.
16. Durante le lezioni e durante il consumo della merenda e/o del pasto, i docenti devono garantire il distanziamento previsto fra e con gli alunni e non consentire lo scambio di materiale scolastico, di cibo e di bevande; docenti ed alunni sono tenuti ad igienizzarsi le mani prima e dopo il consumo del pasto e della merenda.
17. Dovranno essere effettuati con regolarità, durante le lezioni, ricambi di aria (almeno 1 ogni ora) e se le condizioni atmosferiche lo consentono, dovranno essere mantenute sempre aperte le finestre.
18. Si raccomanda di pulire frequentemente le mani utilizzando le soluzioni igienizzanti messe a disposizione nelle aule e nei locali scolastici. Si raccomanda l'utilizzo delle suddette soluzioni prima della distribuzione di materiale vario agli alunni e dopo averlo ricevuto dagli stessi.
19. Fa parte della cura educativa dei docenti sensibilizzare gli alunni ad una corretta igiene personale ed in particolare delle mani evidenziando la necessità di non toccarsi il volto, gli occhi;
20. Si raccomanda di monitorare **l'afflusso ai bagni** degli alunni: non potranno uscire più di due alunni alla volta durante gli intervalli (1 alunno e 1 alunna) e un solo alunno alla volta durante le lezioni;
21. Tutto il personale dovrà attenersi alle indicazioni di ingresso e uscita stabiliti per ogni classe con determina del D.S e rispettare la segnaletica relativa ai sensi di marcia. In particolare, i docenti della prima e dell'ultima ora raggiungeranno le proprie classi utilizzando i canali di ingresso e di uscita predisposti per il settore in cui la propria classe è ubicata. Al personale scolastico, docente - delle ore intermedie - e non docente, è consentito l'ingresso e l'uscita attraverso uno qualsiasi dei canali.
22. Per le attività di **educazione fisica**, qualora svolte al chiuso (es. palestre), dovrà essere garantita adeguata aerazione e un distanziamento interpersonale di almeno 2 metri (in analogia a quanto disciplinato nell'allegato 17 del DPCM 17 maggio 2020). Nelle prime fasi di riapertura delle scuole sono sconsigliati i giochi di squadra e gli sport di gruppo, mentre sono da privilegiare le attività fisiche sportive individuali che permettano il distanziamento fisico.
23. Il registro elettronico in ogni ordine di scuola, dovrà essere aggiornato con particolare cura e tempestività anche per rispondere alle esigenze di tracciamento degli spostamenti di alunni e docenti previsto dal Rapporto ISS COVID-19 n.58

Gestione alunno con sintomi Covid

24. Qualora un alunno della propria classe si senta male a scuola rivelando i sintomi simil influenzali, sarà immediatamente isolato, secondo le indicazioni del protocollo di sicurezza emanate dal Ministero e dal Comitato Tecnico Scientifico. La famiglia sarà immediatamente avvisata ed è tenuta al prelievo del minore nel più breve tempo possibile.
25. Per il rientro a scuola si richiede "l'attestazione redatta dal pediatra o medico di medicina generale di conclusione del percorso diagnostico-terapeutico raccomandato" nel caso di condizioni cliniche sospette per COVID-19 o, nel caso l'alunno sia stato assente per condizioni cliniche non sospette per COVID_19, il docente richiede al rientro "specificata autodi-chiarazione del genitore".

26. **Per la scuola dell'infanzia**, dopo assenza per malattia **superiore a 3 giorni**, la riammissione è consentita con certificazione del pediatra/medico medicina generale attestante l'assenza di malattie infettive o diffuse e l'idoneità al reinserimento nella comunità scolastica.
27. **Per gli studenti della scuola primaria e secondaria di I grado**, la riammissione dopo un'assenza scolastica di più di **5 giorni** sarà consentita previa presentazione della idonea certificazione del Pediatra di Libera Scelta/Medico di Medicina Generale.

ECCO LE REGOLE DA SEGUIRE

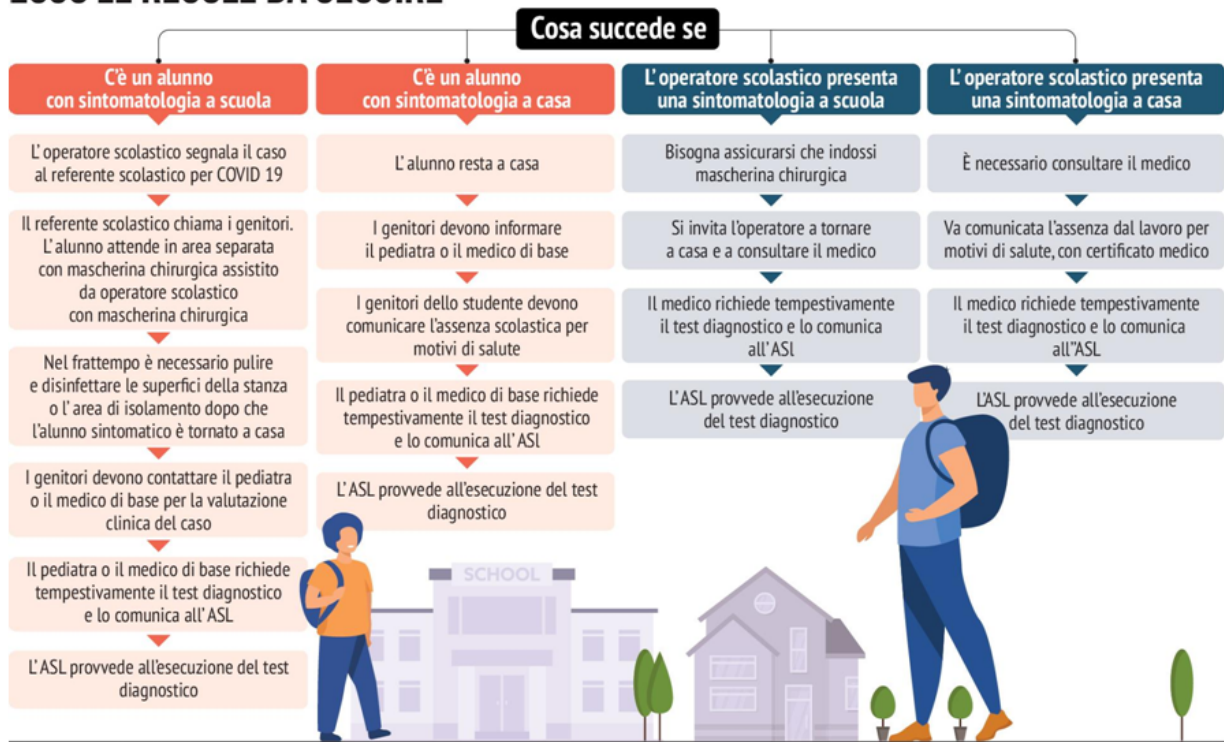

FONTE: Rapporto ISS COVID-19

L'EGO - HUB

IL DIRIGENTE SCOLASTICO

Dott.ssa Daniela Patrizio

(Firma autografa sostituita a mezzo stampa ai sensi dell'art. 3, comma 2 del Decreto legislativo n.39/93)